

Keskpinge maakaabli ja side multitoru läbindamine kinnisel meetodil
24152 Päre-Alustre-Lömsi tee
Lõik B-C

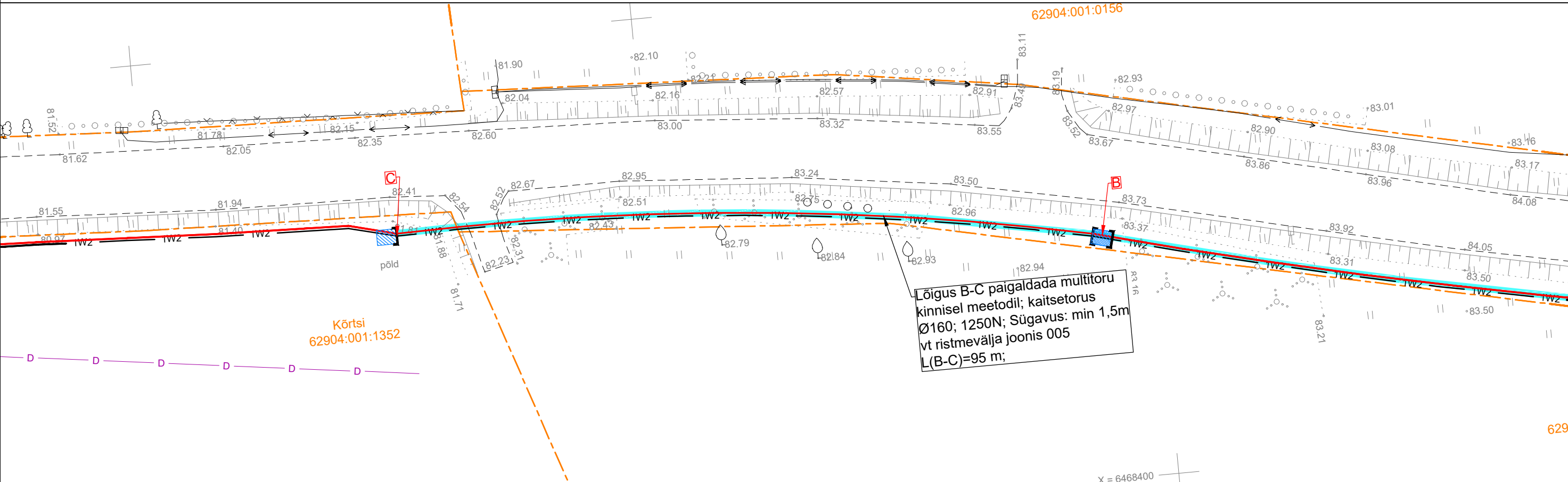
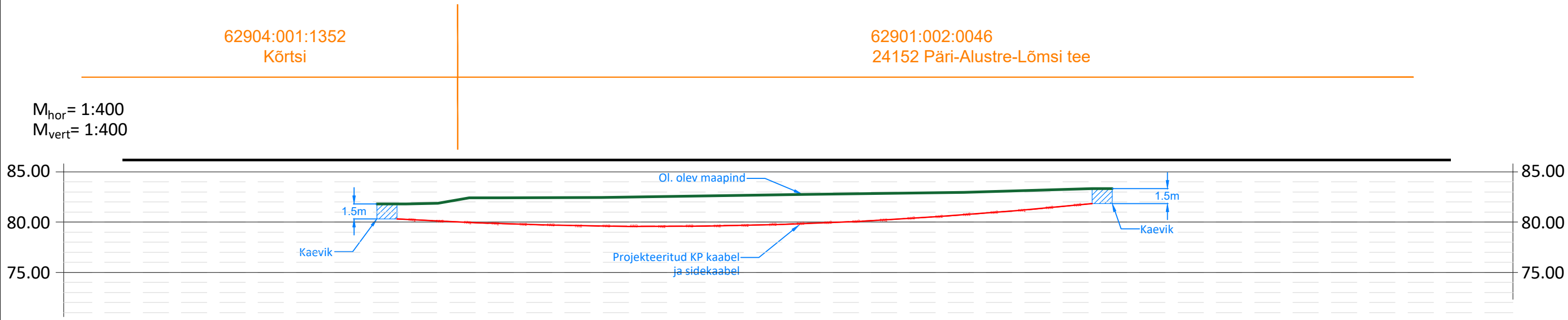

Märkused:

1. Paigaldatav toru peab olema tugevdatud plast- või terastoru
2. Suunamistäpsuse määrab ehitaja vastavalt töömasinale
3. Toru paigaldada allapoole jämedast materjalist teemullet
4. Enne kaevetööde algust taotleda tööde teostamise luba

Tellijä:

Enefit AS

Töö nimetus:

Sidevõrgu ümberehitus, Päre küla, Viljandi vald, Viljandi maakond. VT2232

Joonise nimetus:

Ristmälja joonis 005



Aadress:

Päevalille 2-2, Ülenurme, Tartumaa; 61714

MTR:

TEL002388

Reg. nr:

12688881

Telefon:

+372 553 4119

E-mail:

jaanus@stromtec.ee

Projekteerija: Tõnis Kuusk; 55689833

Kontrollis:

Jaanus Kaldoja

Kuupäev: 29.12.2025

Töö nr: 25-895

Joonise nr: 005

Mõõtkava: M1:2000 A2